

## Demonstrativo de Produção

### Hospital Estadual Geral de Goiânia Dr. Alberto Rassi – HGG

| HGG - 2020                                 |                              |              |                     |               |
|--|------------------------------|--------------|---------------------|---------------|
| LINHAS DE CONTRATAÇÕES                     | CONTRATADA                   | OUTUBRO      | Cumprimento de Meta | Variável      |
| Internação (Saídas Hospitalares)           | 811                          | 413          | 51%                 | -49%          |
| Atividade Ambulatorial                     | 17.028                       | 7.256        | 43%                 | -57%          |
| SAÍDAS HOSPITALARES POR ESPECIALIDADE      | CONTRATADA                   | OUTUBRO      | Cumprimento de Meta | Variável      |
| Saídas Cirúrgicas                          | 622                          | 270          | 43%                 | -57%          |
| Saídas Clínicas                            | 167                          | 172          | 103%                | 3%            |
| Saídas Cuidados Paliativos                 | 22                           | 25           | 114%                | 14%           |
| <b>TOTAL</b>                               | <b>811</b>                   | <b>467</b>   | <b>58%</b>          | <b>-42%</b>   |
| ATENDIMENTO AMBULATORIAL POR ESPECIALIDADE | CONTRATADA                   | OUTUBRO      | Cumprimento de Meta | Variável      |
| Consultas Médicas                          | 11.749                       | 5.240        | 45%                 | -55%          |
| Consultas Não Medicas                      | 5.279                        | 2.016        | 38%                 | -62%          |
| <b>TOTAL</b>                               | <b>12.770</b>                | <b>7.256</b> | <b>57%</b>          | <b>-43%</b>   |
| CIRURGIAS                                  | CONTRATADA                   | OUTUBRO      | Cumprimento de Meta | Variável      |
| <b>Cirurgias</b>                           | <b>660</b>                   | <b>305</b>   | <b>46%</b>          | <b>-54%</b>   |
| HEMODINÂMICA                               | CONTRATADA                   | OUTUBRO      | Cumprimento de Meta | Variável      |
| <b>Hemodinâmica</b>                        | <b>30</b>                    | <b>24</b>    | <b>80%</b>          | <b>-20%</b>   |
| SADT EXTERNO                               | CONTRATADA (vagas ofertadas) | OUTUBRO      | Cumprimento de Meta | Variável      |
| <b>SADT</b>                                | <b>980</b>                   | <b>4</b>     | <b>0,4%</b>         | <b>-99,6%</b> |

Fonte: Escritório da Qualidade

**Produção Contratada e Realizada**

**Hospital Estadual Geral Dr Alberto Rassi- Idtech  
Contrato: 24/2012 - 13º Termo Aditivo**

| Serviços                         | jan/20  |        | fev/20  |        | mar/20  |        | abr/20  |        | mai/20  |        | jun/20  |        | jul/20  |        |
|----------------------------------|---------|--------|---------|--------|---------|--------|---------|--------|---------|--------|---------|--------|---------|--------|
|                                  | Contrat | Realiz | Contrat | Realiz | Contrat | Realiz | Contrat | Realiz | Contrat | Realiz | Contrat | Realiz | Contrat | Realiz |
| Internação (Saídas Hospitalares) | 996     | 765    | 996     | 686    | 811     | 702    | 811     | 384    | 811     | 450    | 811     | 403    | 811     | 431    |
| Atividade Ambulatorial           | 17.028  | 16.603 | 17.028  | 14.347 | 17.028  | 13.696 | 17.028  | 2.689  | 17.028  | 3.515  | 17.028  | 4.406  | 17.028  | 4.415  |
| SADT Externo                     | 980     | 1.087  | 980     | 1.084  | 980     | 1.273  | 980     | 0      | 980     | 0      | 980     | 0      | 980     | 0      |

**Saídas Hospitalares por Especialidade**

| Serviços            | jan/20     |            | fev/20     |            | mar/20     |            | abr/20     |            | mai/20     |            | jun/20     |            | jul/20     |            |
|---------------------|------------|------------|------------|------------|------------|------------|------------|------------|------------|------------|------------|------------|------------|------------|
|                     | Contrat    | Realiz     | Contrat    | Realiz     | Contrat    | Realiz     | Contrat    | Realiz     | Contrat    | Realiz     | Contrat    | Realiz     | Contrat    | Realiz     |
| Clínica Médica      | 276        | 192        | 276        | 159        | 167        | 190        | 167        | 180        | 167        | 180        | 167        | 165        | 167        | 174        |
| Clinica Cirúrgica   | 700        | 546        | 700        | 502        | 622        | 489        | 622        | 191        | 622        | 263        | 622        | 230        | 622        | 241        |
| Cuidados Paliativos | 20         | 27         | 20         | 25         | 22         | 23         | 22         | 13         | 22         | 7          | 22         | 8          | 22         | 16         |
| <b>Total</b>        | <b>996</b> | <b>765</b> | <b>996</b> | <b>686</b> | <b>811</b> | <b>702</b> | <b>811</b> | <b>384</b> | <b>811</b> | <b>450</b> | <b>811</b> | <b>403</b> | <b>811</b> | <b>431</b> |

**Atendimento Ambulatorial por Especialidade**

| Atividade Ambulatorial | jan/20        |               | fev/20        |               | mar/20        |               | abr/20        |              | mai/20        |              | jun/20        |              | jul/20        |              |
|------------------------|---------------|---------------|---------------|---------------|---------------|---------------|---------------|--------------|---------------|--------------|---------------|--------------|---------------|--------------|
|                        | Contrat       | Realiz        | Contrat       | Realiz        | Contrat       | Realiz        | Contrat       | Realiz       | Contrat       | Realiz       | Contrat       | Realiz       | Contrat       | Realiz       |
| Consultas Médicas      | 11.749        | 11.429        | 11.749        | 10.786        | 11.749        | 8.801         | 11.749        | 2.343        | 11.749        | 3.148        | 11.749        | 3.798        | 11.749        | 3.885        |
| Consultas Não Médicas  | 5.279         | 5.174         | 5.279         | 3.561         | 5.279         | 4.895         | 5.279         | 346          | 5.279         | 367          | 5.279         | 608          | 5.279         | 530          |
| <b>Total</b>           | <b>17.028</b> | <b>16.603</b> | <b>17.028</b> | <b>14.347</b> | <b>17.028</b> | <b>13.696</b> | <b>17.028</b> | <b>2.689</b> | <b>17.028</b> | <b>3.515</b> | <b>17.028</b> | <b>4.406</b> | <b>17.028</b> | <b>4.406</b> |

**Cirurgias**

| Serviços  | jan/20  |        | fev/20  |        | mar/20  |        | abr/20  |        | mai/20  |        | jun/20  |        | jul/20  |        |
|-----------|---------|--------|---------|--------|---------|--------|---------|--------|---------|--------|---------|--------|---------|--------|
|           | Contrat | Realiz | Contrat | Realiz | Contrat | Realiz | Contrat | Realiz | Contrat | Realiz | Contrat | Realiz | Contrat | Realiz |
| Cirurgias | 700     | 595    | 700     | 518    | 660     | 550    | 660     | 219    | 660     | 281    | 660     | 270    | 660     | 262    |

**Procedimentos de Hemodinâmica**

| Serviços     | abr/20  |        | mai/20  |        | jun/20  |        | jul/20  |        | Total do Período |        |          |         |
|--------------|---------|--------|---------|--------|---------|--------|---------|--------|------------------|--------|----------|---------|
|              | Contrat | Realiz | Contrat | Realiz | Contrat | Realiz | Contrat | Realiz | Contrat          | Realiz | % Realiz | %       |
| Hemodinâmica | 30      | 23     | 30      | 19     | 30      | 26     | 30      | 20     | 120              | 88     | 73,33%   | -26,67% |

Fonte: Escritório da Qualidade

**Produção Contratada e Realizada**
**Hospital Estadual Geral Dr Alberto Rassi- Idtech**  
**Contrato: 24/2012 - 13º Termo Aditivo**

| Serviços                            | ago/20  |        | set/20  |        | out/20  |        | Total do Período |        |          |         |
|-------------------------------------|---------|--------|---------|--------|---------|--------|------------------|--------|----------|---------|
|                                     | Contrat | Realiz | Contrat | Realiz | Contrat | Realiz | Contrat          | Realiz | % Realiz | %       |
| Internação<br>(Saídas Hospitalares) | 811     | 399    | 811     | 413    | 811     | 467    | 8.480            | 5.100  | 60,14%   | -39,86% |
| Atividade Ambulatorial              | 17.028  | 4.437  | 17.028  | 5.867  | 17.028  | 7.256  | 170.280          | 77.231 | 45,36%   | -54,64% |
| SADT Externo                        | 980     | 0      | 980     | 0      | 980     |        | 9.800            | 3.444  | 35,14%   | -64,86% |

**Saídas Hospitalares por Especialidade**

| Serviços            | ago/20     |            | set/20     |            | out/20     |            | Total do Período |              |               |                |
|---------------------|------------|------------|------------|------------|------------|------------|------------------|--------------|---------------|----------------|
|                     | Contrat    | Realiz     | Contrat    | Realiz     | Contrat    | Realiz     | Contrat          | Realiz       | % Realiz      | %              |
| Clinica Médica      | 276        | 144        | 167        | 161        | 167        | 172        | 1.997            | 1.717        | 85,98%        | -14,02%        |
| Clinica Cirúrgica   | 700        | 238        | 622        | 233        | 622        | 270        | 6.454            | 2.970        | 46,02%        | -53,98%        |
| Cuidados Paliativos | 20         | 17         | 22         | 19         | 22         | 25         | 214              | 161          | 75,23%        | -24,77%        |
| <b>Total</b>        | <b>996</b> | <b>399</b> | <b>811</b> | <b>413</b> | <b>811</b> | <b>467</b> | <b>8.665</b>     | <b>4.687</b> | <b>54,09%</b> | <b>-45,91%</b> |

**Atendimento Ambulatorial por Especialidade**

| Atividade Ambulatorial | ago/20        |              | set/20        |              | out/20        |              | Total do Período |               |               |                |
|------------------------|---------------|--------------|---------------|--------------|---------------|--------------|------------------|---------------|---------------|----------------|
|                        | Contrat       | Realiz       | Contrat       | Realiz       | Contrat       | Realiz       | Contrat          | Realiz        | % Realiz      | %              |
| Consultas Médicas      | 11.749        | 3.939        | 11.749        | 5.192        | 11.749        | 5.240        | 117.490          | 58.561        | 49,84%        | -50,16%        |
| Consultas Não Médicas  | 5.279         | 498          | 5.279         | 675          | 5.279         | 2.016        | 52.790           | 18.670        | 35,37%        | -64,63%        |
| <b>Total</b>           | <b>17.028</b> | <b>4.437</b> | <b>17.028</b> | <b>5.867</b> | <b>17.028</b> | <b>7.256</b> | <b>170.280</b>   | <b>77.222</b> | <b>45,35%</b> | <b>-54,65%</b> |

**Cirurgias**

| Serviços  | ago/20  |        | set/20  |        | out/20  |        | Total do Período |        |          |         |
|-----------|---------|--------|---------|--------|---------|--------|------------------|--------|----------|---------|
|           | Contrat | Realiz | Contrat | Realiz | Contrat | Realiz | Contrat          | Realiz | % Realiz | %       |
| Cirurgias | 660     | 266    | 660     | 287    | 660     | 305    | 6.680            | 3.553  | 53,19%   | -46,81% |

**Procedimentos de Hemodinâmica**

| Serviços     | ago/20  |        | set/20  |        | out/20  |        | Total do Período |        |          |         |
|--------------|---------|--------|---------|--------|---------|--------|------------------|--------|----------|---------|
|              | Contrat | Realiz | Contrat | Realiz | Contrat | Realiz | Contrat          | Realiz | % Realiz | %       |
| Hemodinâmica | 30      | 19     | 30      | 20     | 30      | 24     | 210              | 151    | 71,90%   | -28,10% |

Fonte: Escritório da Qualidade

### Produção Mensal de Consultas Ambulatoriais

|              | 2012          | 2013           | 2014           | 2015           | 2016           | 2017           | 2018           | 2019           | 2020          |
|--------------|---------------|----------------|----------------|----------------|----------------|----------------|----------------|----------------|---------------|
| Jan          |               | 8.829          | 8.177          | 7.425          | 8.000          | 9.965          | 11.032         | 11.536         | 16.603        |
| Fev          |               | 8.877          | 9.579          | 7.689          | 8.480          | 10.475         | 10.117         | 13.627         | 14.347        |
| Mar          | 5.266         | 10.313         | 8.346          | 8.900          | 11.529         | 10.936         | 13.161         | 19.533         | 13.696        |
| Abr          | 9.332         | 11.130         | 7.300          | 7.913          | 9.693          | 11.022         | 12.028         | 19.044         | 2.689         |
| Mai          | 10.695        | 9.476          | 8.497          | 8.996          | 9.389          | 10.604         | 11.505         | 19.472         | 3.515         |
| Jun          | 9.702         | 8.913          | 7.805          | 8.985          | 11.313         | 9.867          | 11.658         | 15.565         | 4.406         |
| Jul          | 7.901         | 7.568          | 8.369          | 9.169          | 10.248         | 9.046          | 10.537         | 18.568         | 4.415         |
| Ago          | 10.577        | 9.352          | 9.560          | 9.768          | 13.979         | 13.490         | 12.399         | 18.410         | 4.437         |
| Set          | 8.978         | 9.785          | 9.369          | 9.437          | 13.204         | 11.691         | 11.686         | 20.067         | 5.867         |
| Out          | 10.092        | 10.076         | 8.936          | 9.270          | 9.854          | 11.555         | 11.701         | 19.805         | 7.256         |
| Nov          | 9.680         | 8.280          | 8.590          | 9.737          | 14.090         | 12.651         | 14.002         | 19.982         |               |
| Dez          | 7.894         | 7.619          | 7.188          | 8.359          | 10.446         | 11.019         | 10.769         | 16.982         |               |
| <b>TOTAL</b> | <b>90.117</b> | <b>110.218</b> | <b>101.716</b> | <b>105.648</b> | <b>130.225</b> | <b>132.321</b> | <b>140.595</b> | <b>212.591</b> | <b>77.231</b> |
| <b>Média</b> | <b>9.486</b>  | <b>9.185</b>   | <b>8.476</b>   | <b>8.804</b>   | <b>10.852</b>  | <b>11.027</b>  | <b>11.716</b>  | <b>17.716</b>  | <b>7.723</b>  |

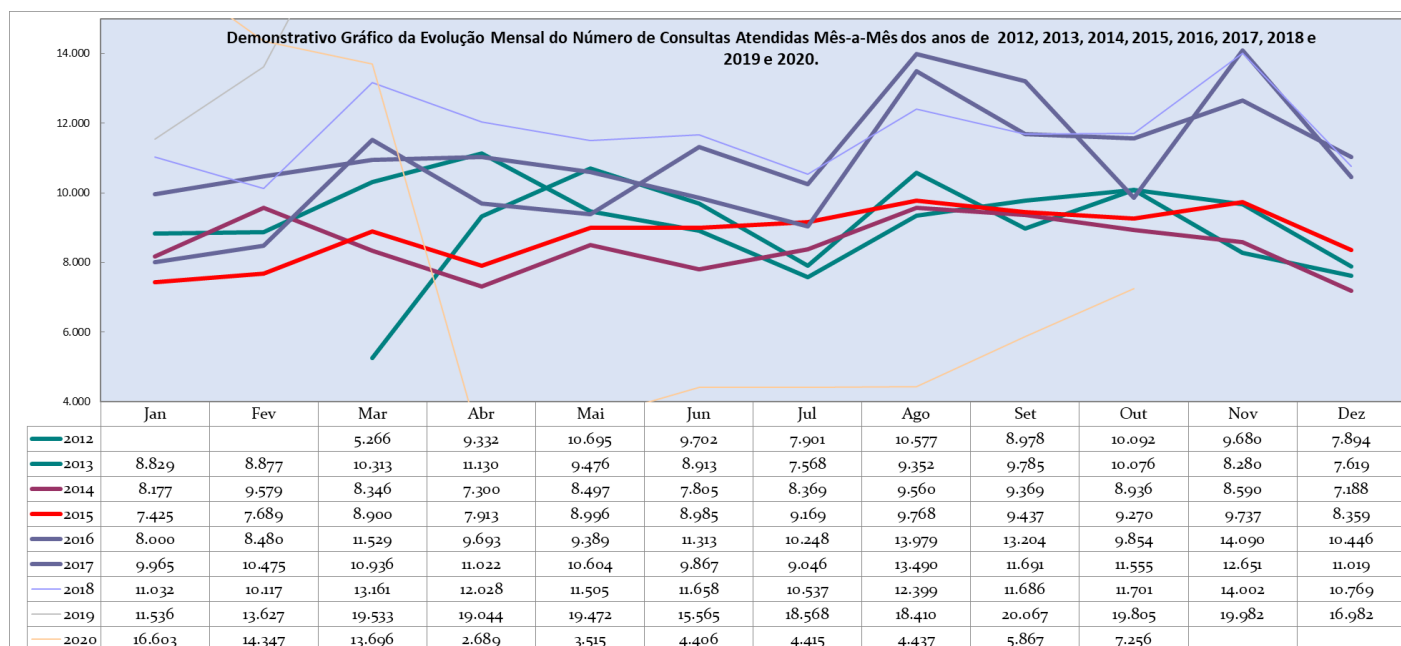

Fonte: Escritório da Qualidade

### Produção Mensal de Atos Multidisciplinares

|              | 2012          | 2013          | 2014           | 2015           | 2016           | 2017           | 2018           | 2019           | 2020          |
|--------------|---------------|---------------|----------------|----------------|----------------|----------------|----------------|----------------|---------------|
| <b>Jan</b>   |               | 8.558         | 9.784          | 9.693          | 12.409         | 17.926         | 16.984         | 12.147         | 12.024        |
| <b>Fev</b>   |               | 7.893         | 8.254          | 9.264          | 11.138         | 15.308         | 16.968         | 12.009         | 10.637        |
| <b>Mar</b>   | 4.501         | 9.486         | 8.540          | 8.332          | 13.579         | 17.473         | 21.336         | 11.420         | 11.249        |
| <b>Abr</b>   | 7.930         | 8.718         | 9.162          | 8.727          | 14.194         | 12.703         | 18.092         | 13.611         | 7.468         |
| <b>Mai</b>   | 9.529         | 6.787         | 9.128          | 9.963          | 13.524         | 16.628         | 12.060         | 13.224         | 8.061         |
| <b>Jun</b>   | 11.670        | 5.984         | 8.638          | 10.397         | 16.717         | 15.576         | 18.603         | 11.178         | 8.529         |
| <b>Jul</b>   | 7.498         | 7.384         | 9.091          | 10.984         | 15.095         | 15.807         | 19.628         | 13.660         | 8.252         |
| <b>Ago</b>   | 10.008        | 7.765         | 9.879          | 11.507         | 16.514         | 18.245         | 20.613         | 12.054         | 8.135         |
| <b>Set</b>   | 7.823         | 7.046         | 12.383         | 11.243         | 16.386         | 16.873         | 17.459         | 11.949         | 8.261         |
| <b>Out</b>   | 8.656         | 7.324         | 11.671         | 11.418         | 15.437         | 16.378         | 14.719         | 11.645         | 8.773         |
| <b>Nov</b>   | 9.911         | 8.369         | 10.286         | 12.738         | 16.091         | 16.751         | 11.966         | 11.229         |               |
| <b>Dez</b>   | 7.953         | 10.090        | 11.029         | 11.806         | 15.764         | 17.090         | 10.648         | 9.414          |               |
| <b>TOTAL</b> | <b>85.479</b> | <b>95.404</b> | <b>117.845</b> | <b>126.072</b> | <b>176.848</b> | <b>196.758</b> | <b>199.076</b> | <b>143.540</b> | <b>91.389</b> |
| <b>Média</b> | <b>8.548</b>  | <b>7.950</b>  | <b>9.820</b>   | <b>10.506</b>  | <b>14.737</b>  | <b>16.397</b>  | <b>16.590</b>  | <b>11.962</b>  | <b>9.139</b>  |

Demonstrativo Gráfico da Evolução Mensal do Número Atos Multidisciplinares Mês-a-Mês dos anos de 2012, 2013, 2014, 2015, 2016, 2017, 2018, 2019 E 2020

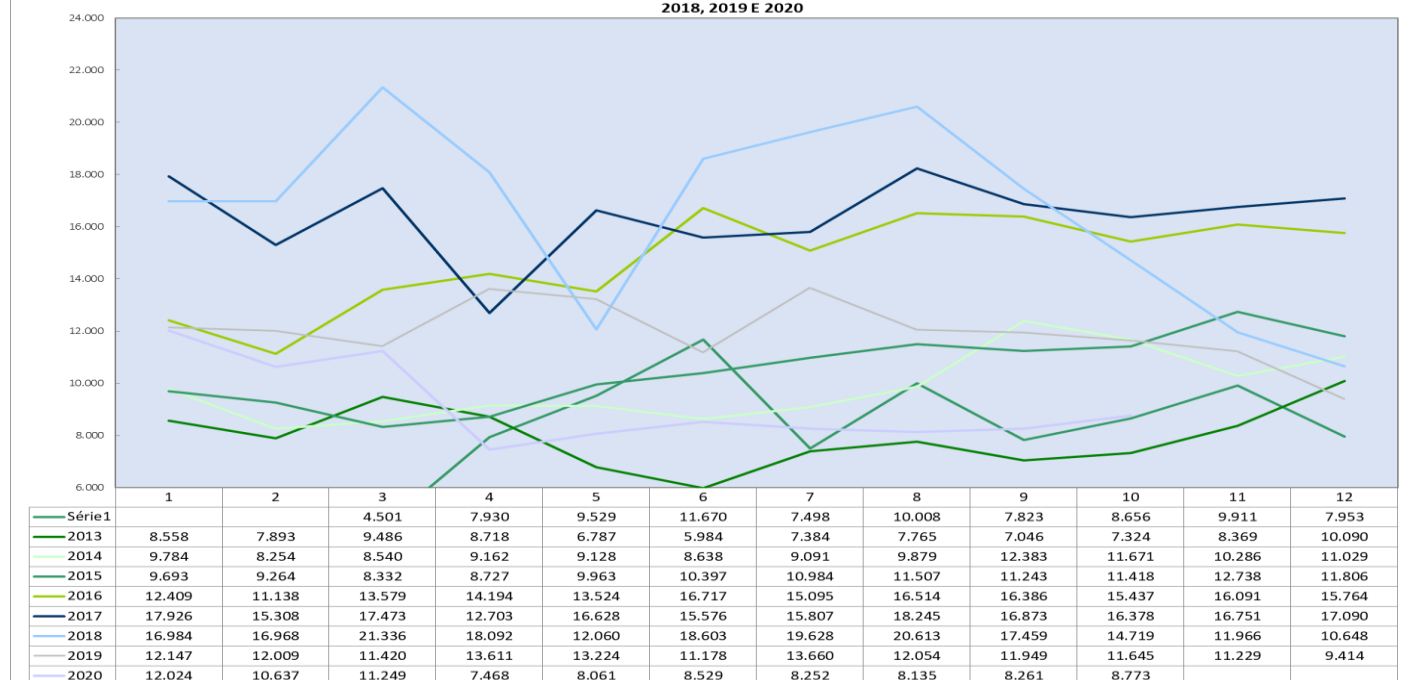

Fonte: Escritório da Qualidade

**Produção Mensal de SADT**

|              | 2012           | 2013           | 2014           | 2015           | 2016           | 2017           | 2018           | 2019           | 2020           |
|--------------|----------------|----------------|----------------|----------------|----------------|----------------|----------------|----------------|----------------|
| <b>Jan</b>   |                | 19.935         | 28.161         | 22.443         | 20.808         | 23.823         | 31.507         | 24.420         | 29.904         |
| <b>Fev</b>   |                | 17.846         | 22.621         | 18.779         | 17.766         | 25.791         | 30.142         | 21.384         | 29.210         |
| <b>Mar</b>   | 8.282          | 20.759         | 24.065         | 24.011         | 22.797         | 22.326         | 31.360         | 24.644         | 31.965         |
| <b>Abr</b>   | 16.374         | 20.897         | 23.611         | 23.416         | 24.477         | 29.101         | 32.718         | 28.345         | 27.687         |
| <b>Mai</b>   | 16.931         | 22.155         | 22.529         | 25.588         | 23.743         | 25.225         | 32.934         | 29.355         | 28.910         |
| <b>Jun</b>   | 17.597         | 21.825         | 22.633         | 25.140         | 25.141         | 32.830         | 31.123         | 28.786         | 30.094         |
| <b>Jul</b>   | 17.371         | 21.094         | 22.728         | 25.862         | 26.136         | 24.233         | 32.431         | 33.344         | 28.578         |
| <b>Ago</b>   | 21.310         | 21.464         | 23.431         | 27.703         | 28.968         | 37.094         | 35.789         | 32.306         | 28.303         |
| <b>Set</b>   | 20.114         | 18.985         | 21.426         | 23.321         | 27.506         | 28.027         | 32.441         | 33.266         | 27.619         |
| <b>Out</b>   | 20.153         | 20.671         | 21.128         | 23.934         | 33.268         | 29.806         | 26.919         | 29.040         | 26.251         |
| <b>Nov</b>   | 17.739         | 20.819         | 24.033         | 22.545         | 27.287         | 28.858         | 19.552         | 29.264         |                |
| <b>Dez</b>   | 19.513         | 24.664         | 23.629         | 21.651         | 25.821         | 29.905         | 23.069         | 30.388         |                |
| <b>TOTAL</b> | <b>175.384</b> | <b>251.114</b> | <b>279.995</b> | <b>284.393</b> | <b>303.718</b> | <b>337.019</b> | <b>359.985</b> | <b>344.542</b> | <b>288.521</b> |
| <b>Média</b> | <b>18.461</b>  | <b>20.926</b>  | <b>23.333</b>  | <b>23.699</b>  | <b>25.310</b>  | <b>28.085</b>  | <b>29.999</b>  | <b>28.712</b>  | <b>28.852</b>  |

Demonstrativo Gráfico da Evolução Mensal do Número de SADT Mês-a-Mês dos anos de 2012, 2013, 2014, 2015, 2016, 2017, 2018, 2019 e 2020

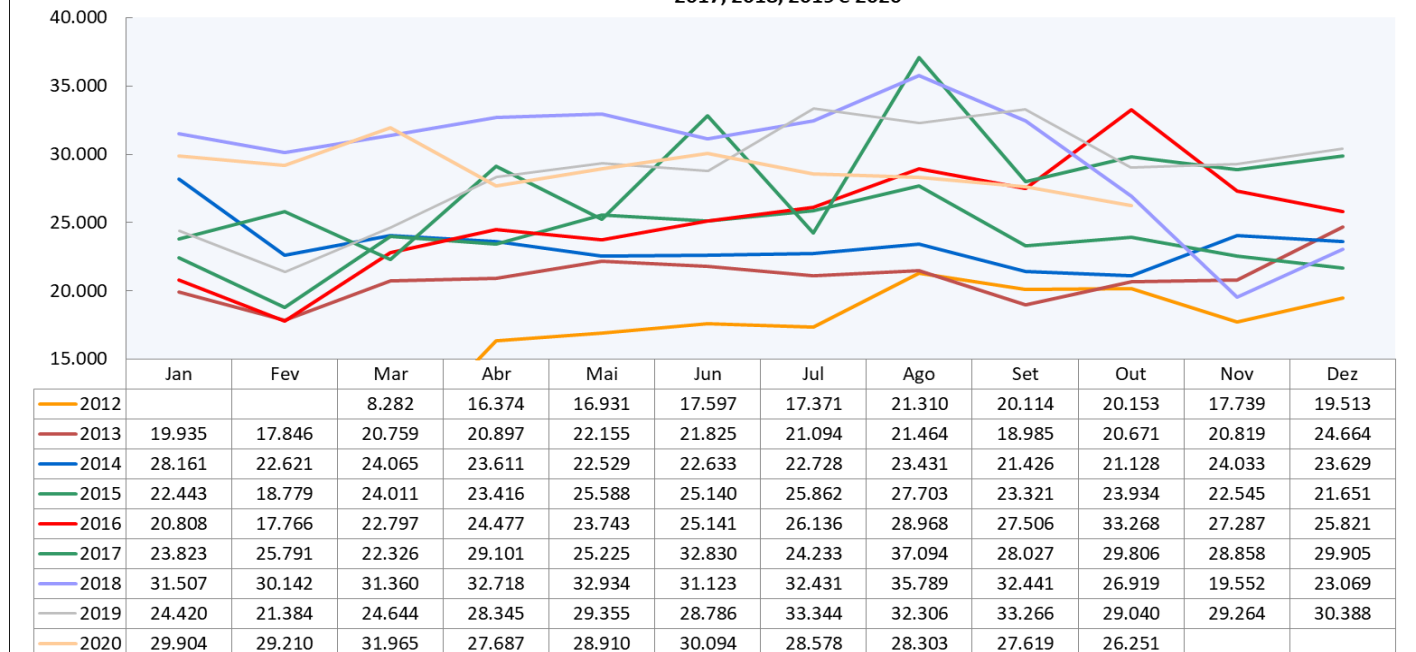

Fonte: Escritório da Qualidade

### Produção Mensal de Cirurgias

|              | 2012         | 2013         | 2014         | 2015         | 2016         | 2017         | 2018         | 2019         | 2020         |
|--------------|--------------|--------------|--------------|--------------|--------------|--------------|--------------|--------------|--------------|
| Jan          |              | 348          | 302          | 276          | 415          | 454          | 520          | 573          | 595          |
| Fev          |              | 308          | 305          | 280          | 356          | 438          | 478          | 597          | 518          |
| Mar          | 184          | 412          | 323          | 436          | 488          | 521          | 546          | 598          | 550          |
| Abr          | 328          | 466          | 328          | 413          | 422          | 468          | 564          | 707          | 242          |
| Mai          | 357          | 355          | 322          | 498          | 428          | 590          | 634          | 718          | 300          |
| Jun          | 353          | 367          | 298          | 490          | 470          | 526          | 576          | 582          | 296          |
| Jul          | 383          | 410          | 311          | 537          | 426          | 507          | 651          | 736          | 282          |
| Ago          | 450          | 420          | 329          | 539          | 562          | 555          | 663          | 811          | 285          |
| Set          | 364          | 331          | 353          | 502          | 488          | 501          | 588          | 700          | 307          |
| Out          | 420          | 338          | 390          | 489          | 416          | 505          | 563          | 705          | 329          |
| Nov          | 389          | 311          | 379          | 482          | 481          | 526          | 505          | 653          |              |
| Dez          | 303          | 250          | 340          | 325          | 439          | 476          | 437          | 511          |              |
| <b>TOTAL</b> | <b>3.531</b> | <b>4.316</b> | <b>3.980</b> | <b>5.267</b> | <b>5.391</b> | <b>6.067</b> | <b>6.725</b> | <b>7.891</b> | <b>3.704</b> |
| <b>Média</b> | <b>372</b>   | <b>360</b>   | <b>332</b>   | <b>439</b>   | <b>449</b>   | <b>506</b>   | <b>560</b>   | <b>658</b>   | <b>370</b>   |

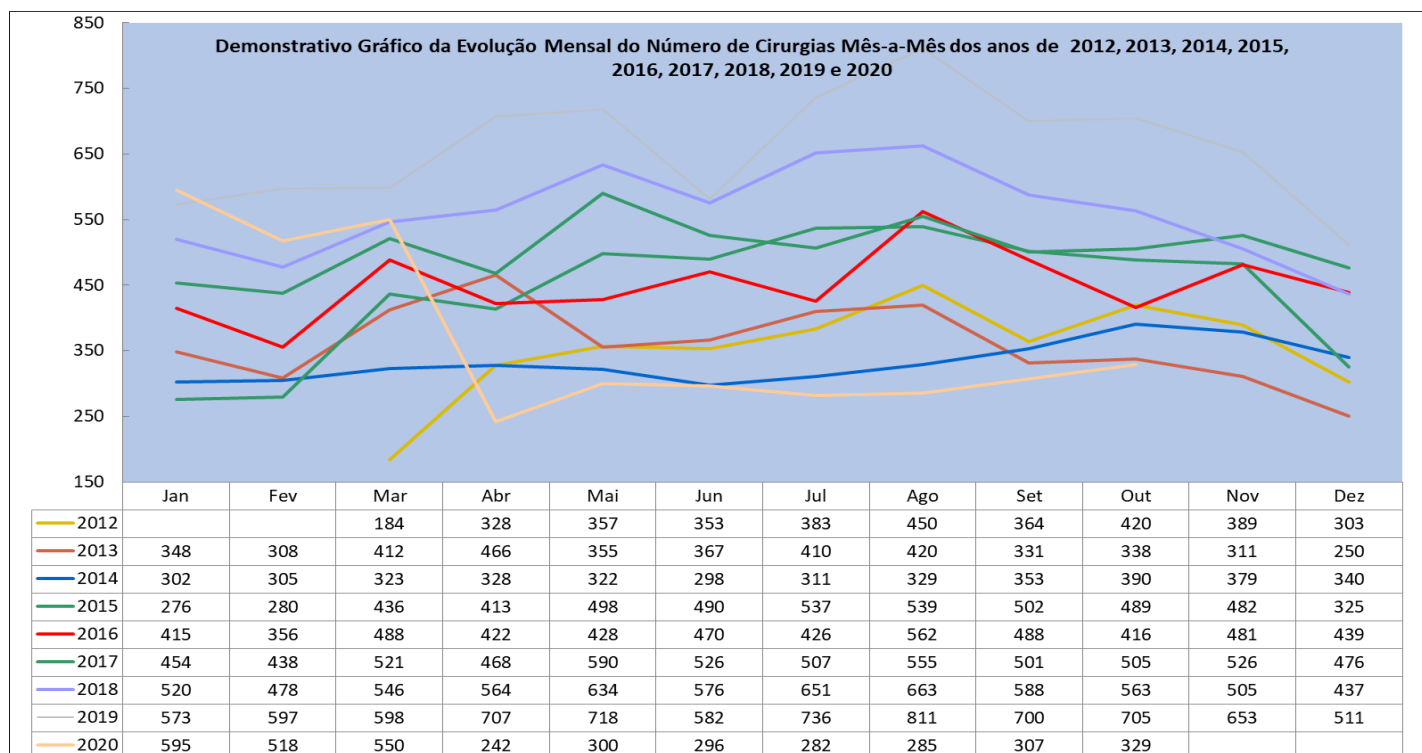

Fonte: Escritório da Qualidade

### Produção Mensal de Internações

|              | 2012         | 2013         | 2014         | 2015         | 2016         | 2017         | 2018         | 2019          | 2020         |
|--------------|--------------|--------------|--------------|--------------|--------------|--------------|--------------|---------------|--------------|
| Jan          |              | 472          | 571          | 476          | 552          | 631          | 738          | 862           | 811          |
| Fev          |              | 460          | 630          | 490          | 439          | 608          | 606          | 730           | 668          |
| Mar          | 436          | 594          | 577          | 529          | 522          | 676          | 725          | 763           | 679          |
| Abr          | 431          | 658          | 593          | 438          | 669          | 637          | 793          | 883           | 394          |
| Mai          | 459          | 673          | 584          | 722          | 628          | 763          | 796          | 867           | 442          |
| Jun          | 482          | 680          | 529          | 630          | 604          | 639          | 791          | 785           | 422          |
| Jul          | 475          | 599          | 549          | 593          | 646          | 726          | 826          | 913           | 406          |
| Ago          | 587          | 690          | 563          | 584          | 698          | 694          | 840          | 980           | 411          |
| Set          | 517          | 572          | 582          | 580          | 646          | 692          | 758          | 864           | 401          |
| Out          | 572          | 535          | 607          | 695          | 636          | 730          | 720          | 844           | 429          |
| Nov          | 546          | 593          | 555          | 689          | 655          | 701          | 590          | 820           |              |
| Dez          | 542          | 675          | 548          | 499          | 597          | 673          | 651          | 710           |              |
| <b>TOTAL</b> | <b>5.047</b> | <b>7.201</b> | <b>6.888</b> | <b>6.925</b> | <b>7.292</b> | <b>8.170</b> | <b>8.834</b> | <b>10.021</b> | <b>5.063</b> |
| <b>Média</b> | <b>505</b>   | <b>600</b>   | <b>574</b>   | <b>577</b>   | <b>608</b>   | <b>681</b>   | <b>736</b>   | <b>835</b>    | <b>506</b>   |

Demonstrativo Gráfico da Evolução Mensal do Número de Internações Mês-a-Mês dos anos de 2012, 2013, 2014, 2015, 2016, 2017, 2018, 2019 e 2020

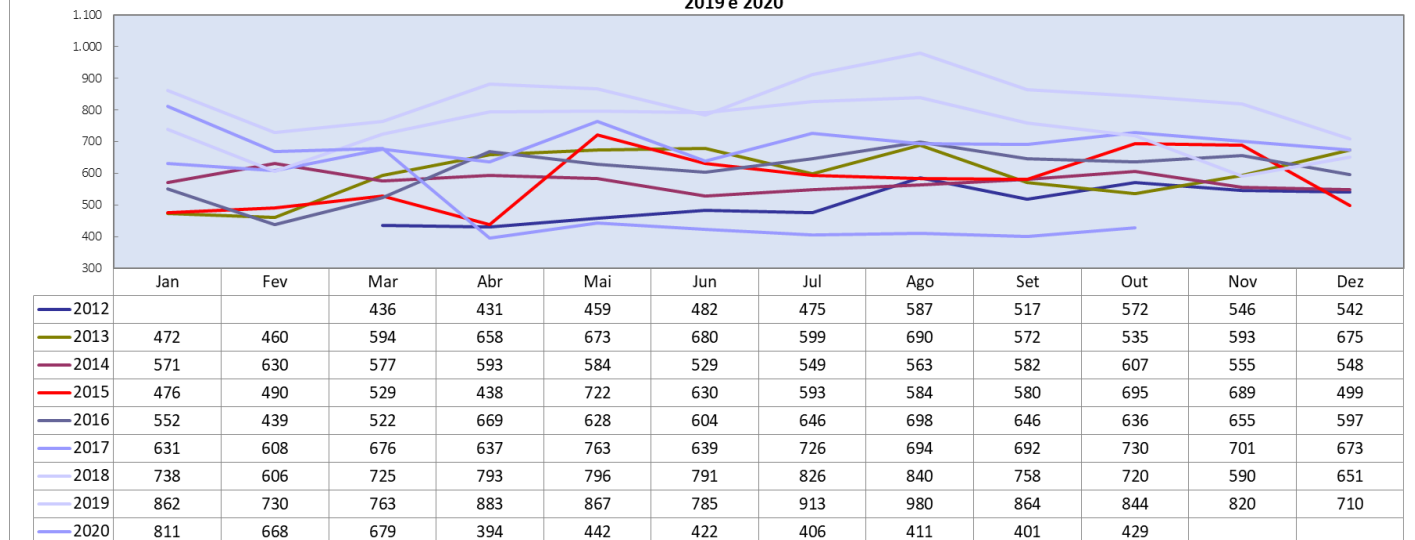

Fonte: Escritório da Qualidade



**Produção Mensal de Saídas Hospitalares**

|              | 2016         | 2017         | 2018         | 2019         | 2020         |
|--------------|--------------|--------------|--------------|--------------|--------------|
| Jan          |              | 553          | 670          | 819          | 765          |
| Fev          |              | 632          | 593          | 689          | 686          |
| Mar          | 515          | 652          | 766          | 782          | 702          |
| Abr          | 566          | 651          | 788          | 863          | 384          |
| Mai          | 534          | 697          | 771          | 867          | 450          |
| Jun          | 581          | 671          | 763          | 782          | 403          |
| Jul          | 633          | 698          | 797          | 892          | 431          |
| Ago          | 683          | 676          | 823          | 981          | 399          |
| Set          | 640          | 689          | 751          | 836          | 413          |
| Out          | 622          | 672          | 704          | 838          | 467          |
| Nov          | 620          | 691          | 586          | 852          |              |
| Dez          | 654          | 728          | 698          | 732          |              |
| <b>TOTAL</b> | <b>6.048</b> | <b>8.010</b> | <b>8.710</b> | <b>9.933</b> | <b>5.100</b> |
| <b>Média</b> | <b>605</b>   | <b>668</b>   | <b>726</b>   | <b>828</b>   | <b>510</b>   |

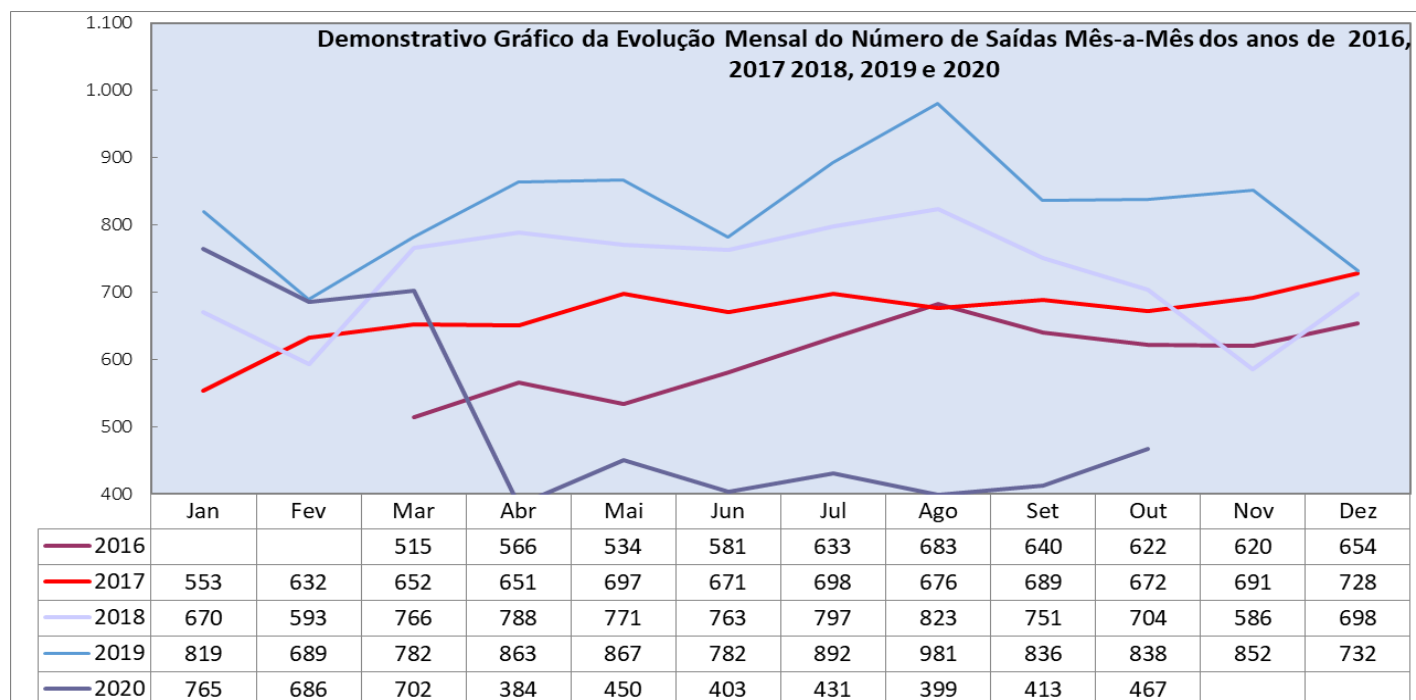

Fonte: Escritório da Qualidade

**Produção Ambulatorial - CEAD**

|              | 2018         | 2019          | 2020          |
|--------------|--------------|---------------|---------------|
| Jan          | -            | 1.752         | 1.285         |
| Fev          | -            | 1.968         | 1.551         |
| Mar          | -            | 1.554         | 1.426         |
| Abr          | -            | 2.188         | 386           |
| Mai          | -            | 2.054         | 572           |
| Jun          | -            | 2.115         | 945           |
| Jul          | 491          | 1.873         | 821           |
| Ago          | 908          | 1.918         | 849           |
| Set          | 1.161        | 1.706         | 837           |
| Out          | 1.854        | 1.637         | 2.097         |
| Nov          | 1.687        | 1.748         |               |
| Dez          | 1.738        | 1.495         |               |
| <b>TOTAL</b> | <b>7.839</b> | <b>22.008</b> | <b>10.769</b> |
| <b>Média</b> | <b>1.307</b> | <b>1.834</b>  | <b>1.077</b>  |

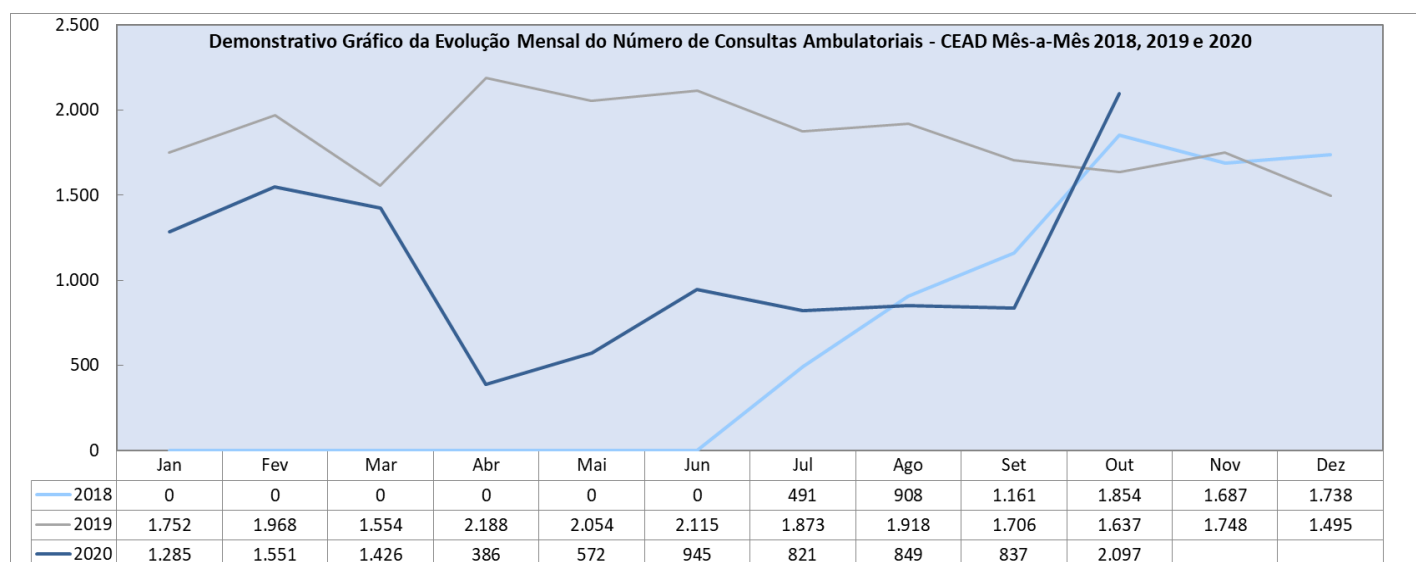

Fonte: Escritório da Qualidade

### Produção Mensal de Transplantes Renais

|              | 2017      | 2018       | 2019       | 2020       |
|--------------|-----------|------------|------------|------------|
| Jan          | 0         | 8          | 7          | 15         |
| Fev          | 0         | 13         | 11         | 7          |
| Mar          | 13        | 8          | 13         | 25         |
| Abr          | 8         | 9          | 13         | 4          |
| Mai          | 4         | 12         | 13         | 15         |
| Jun          | 9         | 18         | 9          | 15         |
| Jul          | 10        | 15         | 0          | 12         |
| Ago          | 11        | 10         | 23         | 14         |
| Set          | 6         | 10         | 17         | 9          |
| Out          | 3         | 10         | 25         | 9          |
| Nov          | 14        | 13         | 29         |            |
| Dez          | 5         | 5          | 6          |            |
| <b>TOTAL</b> | <b>83</b> | <b>131</b> | <b>166</b> | <b>125</b> |
| <b>Média</b> | <b>7</b>  | <b>11</b>  | <b>14</b>  | <b>13</b>  |

Demonstrativo Gráfico da Evolução Mensal do Número de Transplantes Renais Mês-a-Mês dos anos de 2017, 2018, 2019 e 2020

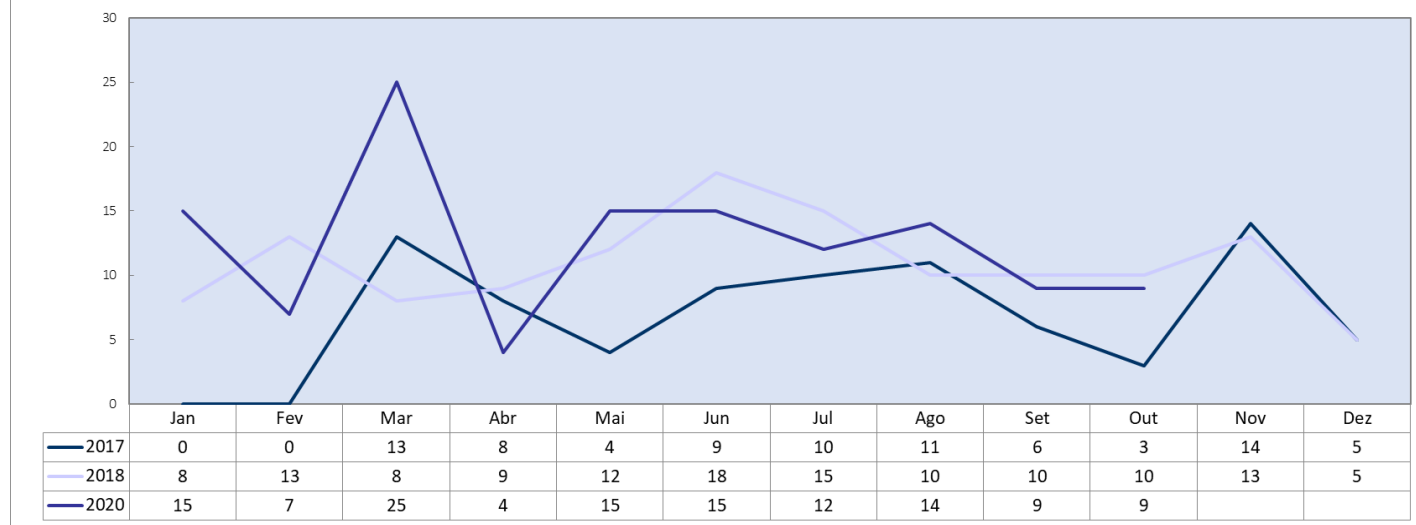

Fonte: Escritório da Qualidade

### Produção Mensal de Transplantes Hepáticos

|              | 2018     | 2019     | 2020     |
|--------------|----------|----------|----------|
| Jan          | 0        | 0        | 1        |
| Fev          | 0        | 1        | 0        |
| Mar          | 0        | 1        | 0        |
| Abr          | 0        | 0        | 0        |
| Mai          | 0        | 0        | 2        |
| Jun          | 0        | 2        | 0        |
| Jul          | 1        | 0        | 1        |
| Ago          | 0        | 2        | 2        |
| Set          | 0        | 0        | 1        |
| Out          | 0        | 0        | 2        |
| Nov          | 1        | 0        |          |
| Dez          | 3        | 0        |          |
| <b>TOTAL</b> | <b>5</b> | <b>6</b> | <b>9</b> |
| <b>Média</b> | <b>0</b> | <b>1</b> | <b>1</b> |

Demonstrativo Gráfico da Evolução Mensal do Número de Transplantes Hepáticos Mês-a-Mês 2018, 2019 e 2020

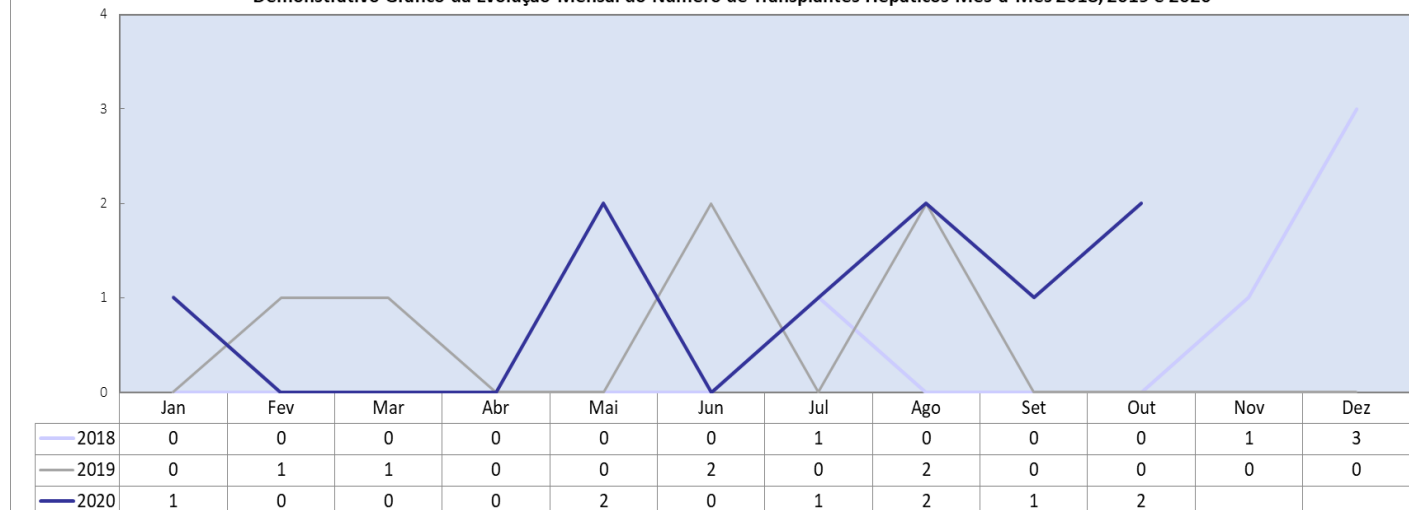

Fonte: Escritório da Qualidade

| Programas e Projetos Multidisciplinares                                     |                     |                     |                     |                     |                     |                     |                     |                     |                     |                     |                     |                     |                     |                     |                     |                     |                     |                     |                     |                     |
|---|---------------------|---------------------|---------------------|---------------------|---------------------|---------------------|---------------------|---------------------|---------------------|---------------------|---------------------|---------------------|---------------------|---------------------|---------------------|---------------------|---------------------|---------------------|---------------------|---------------------|
|   | jan/20              |                     | fev/20              |                     | mar/20              |                     | abr/20              |                     | mai/20              |                     | jun/20              |                     | jul/20              |                     | ago/20              |                     | set/20              |                     | out/20              |                     |
|   | Número de Consultas | Número de Cirurgias | Número de Consultas | Número de Cirurgias | Número de Consultas | Número de Cirurgias | Número de Consultas | Número de Cirurgias | Número de Consultas | Número de Cirurgias | Número de Consultas | Número de Cirurgias | Número de Consultas | Número de Cirurgias | Número de Consultas | Número de Cirurgias | Número de Consultas | Número de Cirurgias | Número de Consultas | Número de Cirurgias |
| Projeto Transexualizador Hospitalar   | 94                  | 0                   | 102                 | 0                   | 25                  | 0                   | 69                  | 0                   | 54                  | 0                   | 109                 | 0                   | 44                  | 0                   | 86                  | 0                   | 92                  | 0                   | 108                 | 0                   |
| Serviço de Atenção aos Pacientes Portadores de Hérnias Abdominais Complexas | 30                  | 13                  | 26                  | 4                   | 12                  | 5                   | 0                   | 0                   | 1                   | 0                   | 10                  | 1                   | 0                   | 0                   | 0                   | 0                   | 0                   | 0                   | 0                   | 0                   |
| Serviço de Transplantes Renais  | 385                 | 15                  | 432                 | 7                   | 364                 | 25                  | 335                 | 4                   | 350                 | 15                  | 382                 | 15                  | 410                 | 12                  | 388                 | 14                  | 434                 | 9                   | 428                 | 9                   |
| Serviço de Atenção Ambulatorial Hospitalar Portadores de Doenças Raras      | 15                  | -                   | 12                  | -                   | 14                  | -                   | 0                   | -                   | 0                   | -                   | 0                   | -                   | 8                   | -                   | 0                   | -                   | 0                   | -                   | 0                   | -                   |
| Serviço Ambulatorial em Reabilitação Cardíaca                               | 208                 | -                   | 403                 | -                   | 274                 | -                   | 0                   | -                   | 0                   | -                   | 13                  | -                   | 32                  | -                   | 24                  | -                   | 17                  | -                   | 24                  | -                   |
| Atendimento do PCCO   | 1.836               | 16                  | 1.541               | 6                   | 919                 | 14                  | 44                  | 0                   | 178                 | 0                   | 233                 | 0                   | 334                 | 0                   | 568                 | 0                   | 654                 | 0                   | 599                 | 1                   |
| Atendimento de Cirurgias Metabólicas  | 65                  | 0                   | 43                  | 10                  | 38                  | 3                   | 6                   | 0                   | 14                  | 0                   | 13                  | 0                   | 20                  | 0                   | 19                  | 0                   | 21                  | 0                   | 19                  | 0                   |
| Nóis  | 115                 | -                   | 124                 | -                   | 141                 | -                   | 18                  | -                   | 33                  | -                   | 20                  | -                   | 0                   | -                   | 48                  | -                   | 74                  | -                   | 63                  | -                   |
| Programa Pé diabético   | 108                 | -                   | 66                  | -                   | 89                  | -                   | 16                  | -                   | 21                  | -                   | 55                  | -                   | 34                  | -                   | 62                  | -                   | 60                  | -                   | 59                  | -                   |
| Serviço de Transplantes Hepáticos   |                     | 1                   |                     | 0                   |                     | 0                   |                     | 0                   |                     | 2                   |                     | 0                   |                     | 1                   |                     | 2                   | 17                  | 1                   | 10                  | 2                   |

Nota: Conforme recomendações da OMS sobre o risco de aglomerações de pessoas, as reuniões do conselho de administração foram suspensas desde março/2020, visto a atual situação presenciada tendo esta como medida mitigatória no combate ao coronavírus através das medidas providenciadas, e com a regularização das atividades, retornamos as reuniões através de encontros virtuais mensais no dia 15 de Setembro/20.

Fonte: Escritório da Qualidade